pacjent.gov.pl

e-zdrowie – wyzwania i cele w 2019 r.

Rzeszów, 07.11.2019
Justyna Pancerow
Dyrektor Departamentu
Wdrożeń Systemu e-Zdrowie

pacjent.gov.pl

Ministerstwo Zdrowia

Ostatnie 10 miesięcy w aptekach

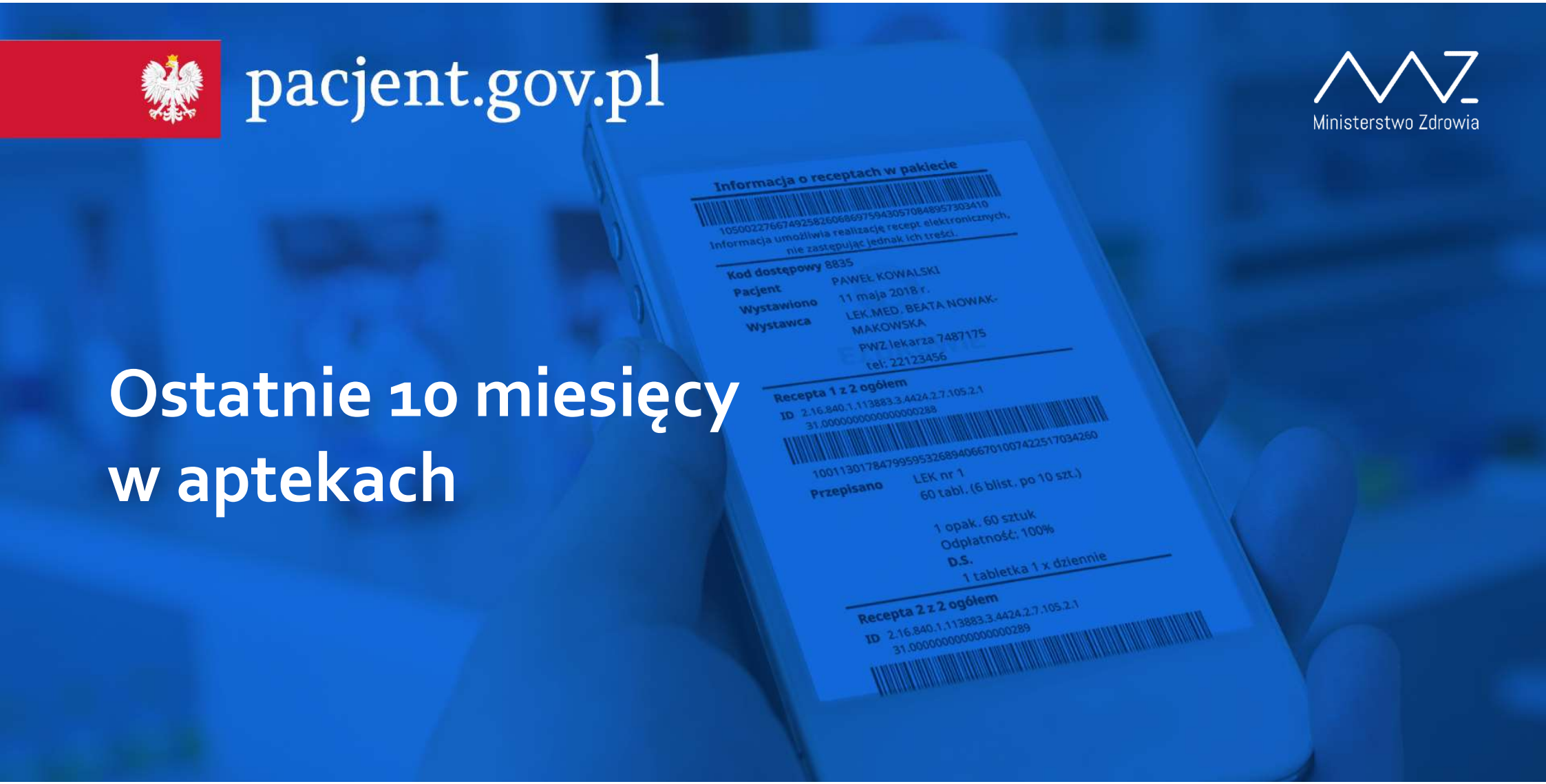

Fundusze Europejskie Polska Cyfrowa

CSIOZ

Unia Europejska Europejski Fundusz Rozwoju Regionalnego

- **e-recepta**: od 1 stycznia 2019 r. wysyłanie DRR do systemu e-zdrowie (P1)
- **KOWAL**: od 9 lutego 2019 r. podłączenie do PLMVS, wdrożenie tzw. dyrektywy fałszywkowej
- **ZSMOPL**: obowiązek przekazywania danych do ZSMOPL wszedł w życie 1 kwietnia 2019 r.

Liczba podmiotów podłączonych do ZSMOPL

APTEKI

15878

Apteka ogólnodostępna: 13 106
Apteka szpitalna: 242
Apteka szpitalna bez zgody: 291
Apteka zakładowa: 4
Dział farmacji szpitalnej: 872
Punkt apteczny: 1346
Apteka zakładowa MON: 13
Dział farmacji szpitalnej MON: 4

HURTOWNIE

476

PODMIOTY ODPOWIEDZIALNE

447

* Stan na 31.10.2019

CSIOZ
Centrum Systemów Informacyjnych Ochrony Zdrowia

pacjent.gov.pl

Ministerstwo Zdrowia

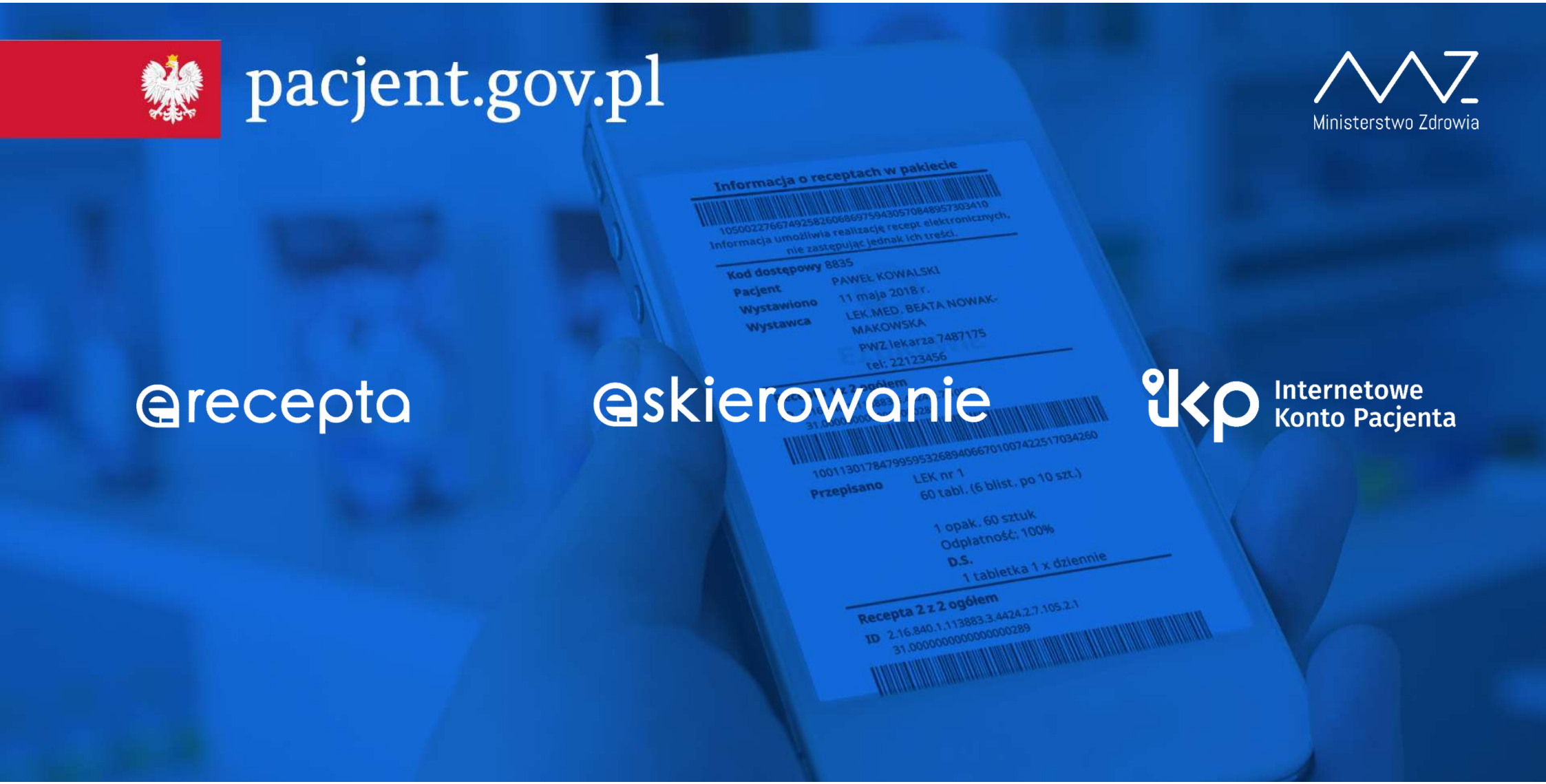

e-recepta

e-skierowanie

IKP Internetowe Konto Pacjenta

Fundusze Europejskie Polska Cyfrowa

CSIOZ

Unia Europejska Europejski Fundusz Rozwoju Regionalnego

pacjent.gov.pl

Ministerstwo Zdrowia

e-recepta

Wygoda. Oszczędność czasu.
Większe bezpieczeństwo terapii

Fundusze Europejskie
Polska Cyfrowa

CSIOZ Centrum Systemów Informacyjnych Ochrony Zdrowia

Unia Europejska
Europejski Fundusz Rozwoju Regionalnego

e-recepta – koncepcja funkcjonowania

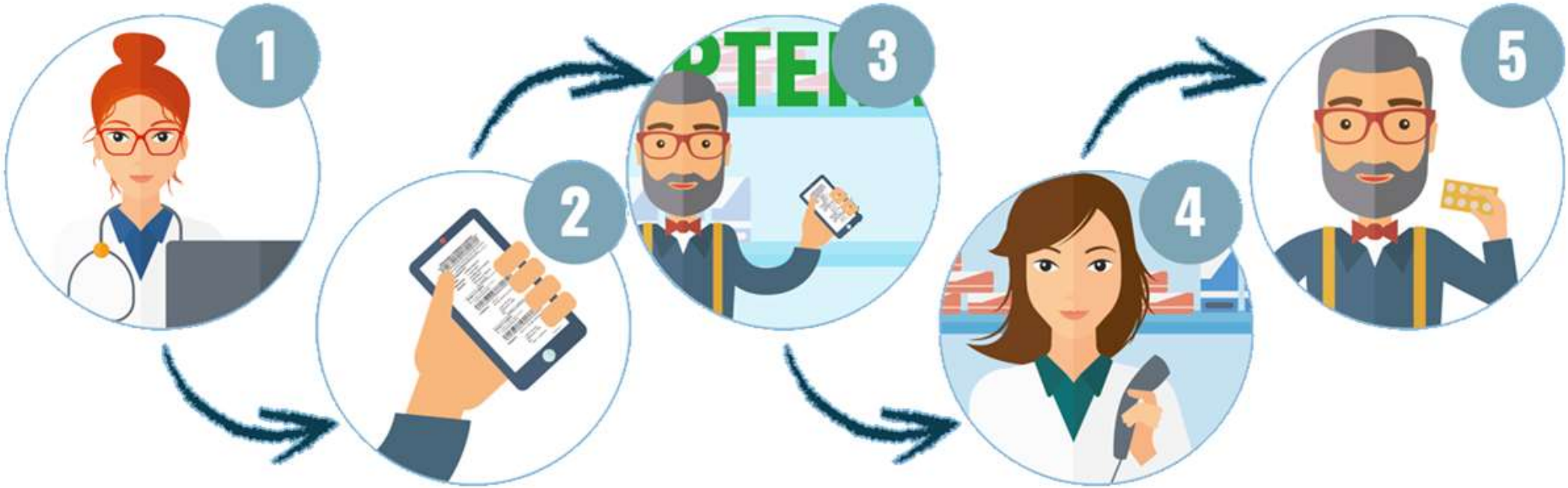

CSIOZ
Centrum Systemów Informacyjnych Ochrony Zdrowia

e-recepta – przekazanie danych dostępowych

SMS

E-mail

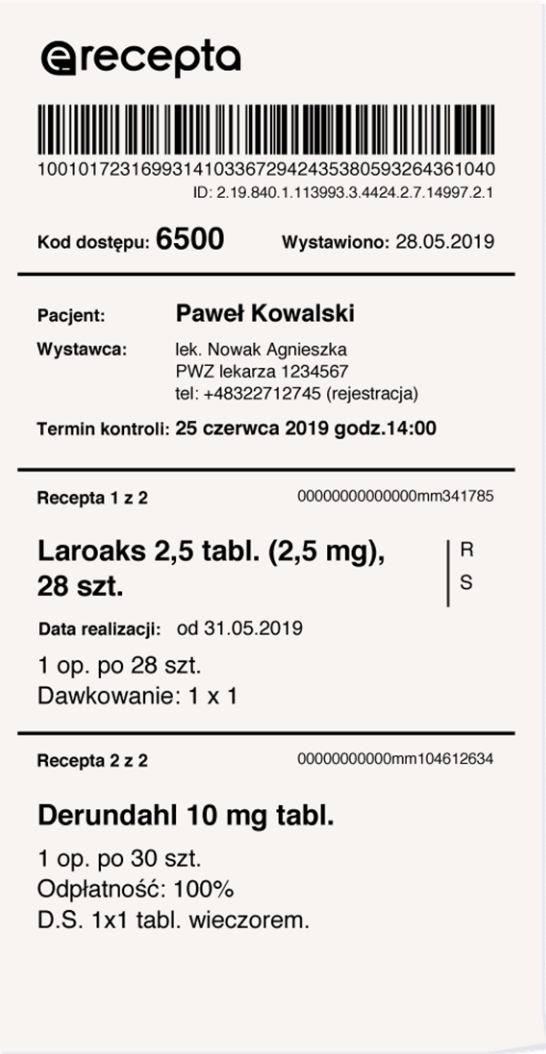

Wydruk informacyjny

CSIOZ
Centrum Systemów Informacyjnych Ochrony Zdrowia

pacjent.gov.pl

Ministerstwo Zdrowia

e-recepta

Reguły po stronie Systemu e-zdrowie (P1) – wystawienie i realizacja e-recepty

Fundusze Europejskie Polska Cyfrowa

CSIOZ

Unia Europejska Europejski Fundusz Rozwoju Regionalnego

e-recepta - wybrane reguły

- Brak możliwości zapisania recepty o zdublowanym numerze
- Poprawność daty dokumentu
- Zakres weryfikowanych danych usługodawcy (Identyfikator usługodawcy w CWUd)
- Czy NPWZ wystawcy dokumentu jest aktywnym numerem w CWPM
- Numer recepty i jego format
- Czy NPWZ wystawcy dokumentu jest w CWPM
- Zgodność pracownika medycznego podpisującego receptę z danymi osoby wystawiającej receptę
- Format numeru telefonu dla miejsca udzielenia świadczenia
- Poprawność cyfry kontrolnej numeru REGON
- Poprawność cyfry kontrolnej numeru PESEL
- Zgodność REGON z dokumentu z CWUd
- Czy PESEL Usługobiorcy jest w CWUb?
- Czy osoba jest uznana w CWUb za zmarła?
- Tożsamość pacjenta musi być wskazana
- Czy podmiot jest aktywny w CWUd?
- Zgodność danych Pracownika Medycznego (NPWZ i rodzaj PWZ)

e-recepta - realizacja częściowa/całkowita

- ✓ Możliwość realizacji e-recept z pakietu w różnych aptekach:
  - ✓ Każda e-recepta z pakietu może być kupiona w innej aptece,
  - ✓ Jeśli pacjent rozpocznie realizację np. 1 opakowania z 2 to musi już tą realizację zakończyć w tej aptece gdzie wykupiono pierwsze opakowanie
- ✓ Częściowa realizacja e-recepty
  - ✓ Pacjent może kupić 1 opakowanie, potem kolejne w terminie ważności e-recepty i zgodnie z ordynacją bez utraty refundacji (nie ma odpisów)
  - ✓ Pacjent status e-recepty może sprawdzić w Internetowym Koncie Pacjenta (pacjent.gov.pl) – gdzie e-recepta była zrealizowana, ile opakowań wykupił, za jaką kwotę, itd.

CSIOZ
Centrum Systemów Informacyjnych Ochrony Zdrowia

e-recepta - anulowanie e-recepty

- ✓ Brak możliwości poprawy wystawionej e-recepty
- ✓ Dodanie na wydruku informacyjnym pieczątki lub dodatkowej adnotacji nie zmienia! e-recepty
- ✓ Jeśli e-recepta została błędnie wystawiona – musi być ona anulowana
- ✓ Anulowana jest tylko wybrana e-recepta, a nie cały pakiet (czyli pacjent może wykupić nadal pozostałe e-recepty z pakietu)

CSIOZ
Centrum Systemów Informacyjnych Ochrony Zdrowia

e-recepta - kiedy nadal recepta papierowa

✓Wyjątki od wystawiania elektronicznych recept

- ✓ Pro auctore, pro familiae (postać papierowa lub elektroniczna od 1 stycznia 2020 r.)
- ✓ Import docelowy
- ✓ Transgraniczna, dla osoby NN, weterynaryjna
- ✓ Brak dostępu do systemu

Wystawianie i realizowanie e-recept w razie braku dostępu do systemu e-zdrowie (P1)

- w razie brak dostępu systemu e-zdrowie (P1), receptę wystawia się w postaci papierowej
- w taki przypadku dla leków refundowanych, do wystawiania recept papierowych będzie się wykorzystywać, tak jak dotychczas, numery recept nadane przez NFZ
- Przypominamy że szczegółowa instrukcja „Wystawienie i realizacja e-recept w razie braku dostępu do systemu e-zdrowie” dostępna jest na stronie ezdrowie.gov.pl

W przypadku braku dostępu do systemu e-zdrowie (P1), pacjent może otrzymać produkt przepisany na e-recepcie jeżeli (łącznie):

- udostępnieni informację o wystawionej e-recepcie w:
  - postaci wydruku informacyjnego,
  - postaci elektronicznej (dokument dostępny na Internetowym Koncie Pacjenta (IKP) albo otrzymany na wskazany na IKP adres e-mail),
  - innej uzgodnionej postaci (np. odręczny dokument, e-mail)

- okaże dokument potwierdzający tożsamość;

- złoży oświadczenie, że nie dokonał realizacji recepty, której dotyczy informacja o wystawionej e-recepcie

pacjent.gov.pl

e-recepta

USTAWA z 19 lipca 2019 r. o zmianie niektórych ustaw
w związku z wdrażaniem rozwiązań w obszarze e-zdrowia

Fundusze Europejskie Polska Cyfrowa

CSIOZ

Unia Europejska Europejski Fundusz Rozwoju Regionalnego

USTAWA z 19 lipca 2019 r. o zmianie niektórych ustaw w związku z wdrażaniem rozwiązań w obszarze e-zdrowia

- możliwość wystawiania recept *pro auctore* i *pro familae* w postaci elektronicznej (styczeń 2020)

- wystawianie recept transgranicznych w postaci elektronicznej (połowa 2020)

- wydłużenie okresu ważności większości e-recept do 365 dni

  wyjątki:
  recepta na antybiotyk - 7 dni
  recepta na preparat immunologiczny - 120 dni
  recepta na lek odurzający, psychotropowy - 30 dni

USTAWA z 19 lipca 2019 r. o zmianie niektórych ustaw w związku z wdrażaniem rozwiązań w obszarze e-zdrowia

- możliwość wystawienia e-recepty na 360 dni kuracji przez lekarza, 180 dni przez pielęgniarkę/położną
- możliwość wystawiania e-recept z uprawnieniem dodatkowym „senior" przez lekarzy specjalistów (umowa z NFZ na udzielanie świadczenia) oraz przy wypisie ze szpitala (1 lipca 2020)

USTAWA z 19 lipca 2019 r. o zmianie niektórych ustaw w związku z wdrażaniem rozwiązań w obszarze e-zdrowia

- możliwość realizacji e-recept na podstawie e-dowodu, aplikacji mObywatel,
- brak konieczności wskazywania OW NFZ pacjenta na recepcie (od 1 lipca 2020)
- możliwość wystawiania e-recept i e-skierowań z wykorzystaniem podpisu ZUS w imieniu lekarza przez asystenta medycznego po nadaniu mu upoważnienia w RAM (30 września 2019)

Internetowe Konto Pacjenta

USTAWA z 19 lipca 2019 r. o zmianie niektórych ustaw w związku z wdrażaniem rozwiązań w obszarze e-zdrowia

- poszerzenie funkcjonalności IKP (maksymalnie do połowy roku 2021) o możliwość m.in.:
  - ✓ złożenia deklaracji POZ
  - ✓ złożenia wniosku o kartę EKUZ
  - ✓ możliwość składania skarg do Rzecznika Praw Pacjenta, MZ, NFZ
  - ✓ dostępu do informacji o wycofanych z obrotu produktach leczniczych(SMS)
  - ✓ dostępu do e-ZLA

- możliwość potwierdzania profilu zaufanego i promowanie logowania do IKP przez świadczeniodawców udzielających świadczeń z zakresu POZ

pacjent.gov.pl

e-recepta

w liczbach

Fundusze Europejskie Polska Cyfrowa

CSIOZ

Unia Europejska Europejski Fundusz Rozwoju Regionalnego

stan na 05.11.2019

e-recepta

- Już ponad 26 mln wystawionych e-recept
- W styczniu 2019 r. dziennie wystawiano ok. 4 tys. e-recept, w listopadzie dzienny przyrost to blisko 800 tys.
- Lekarze wystawiający e-recepty: 32 tys.
- Pielęgniarki i położne wystawiające e-recepty: ponad 220

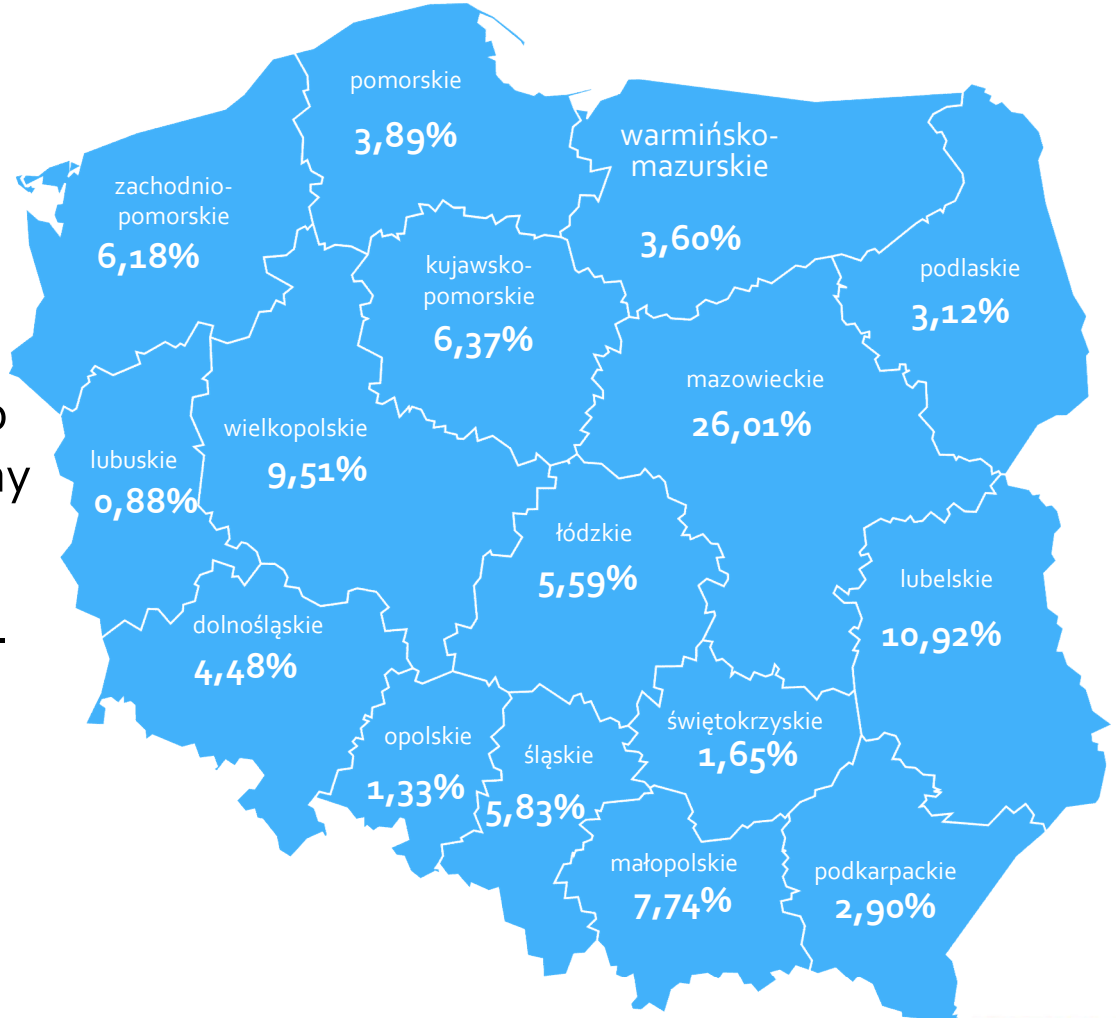

CSIOZ
Centrum Systemów Informacyjnych Ochrony Zdrowia

Informacje o e-recepcie

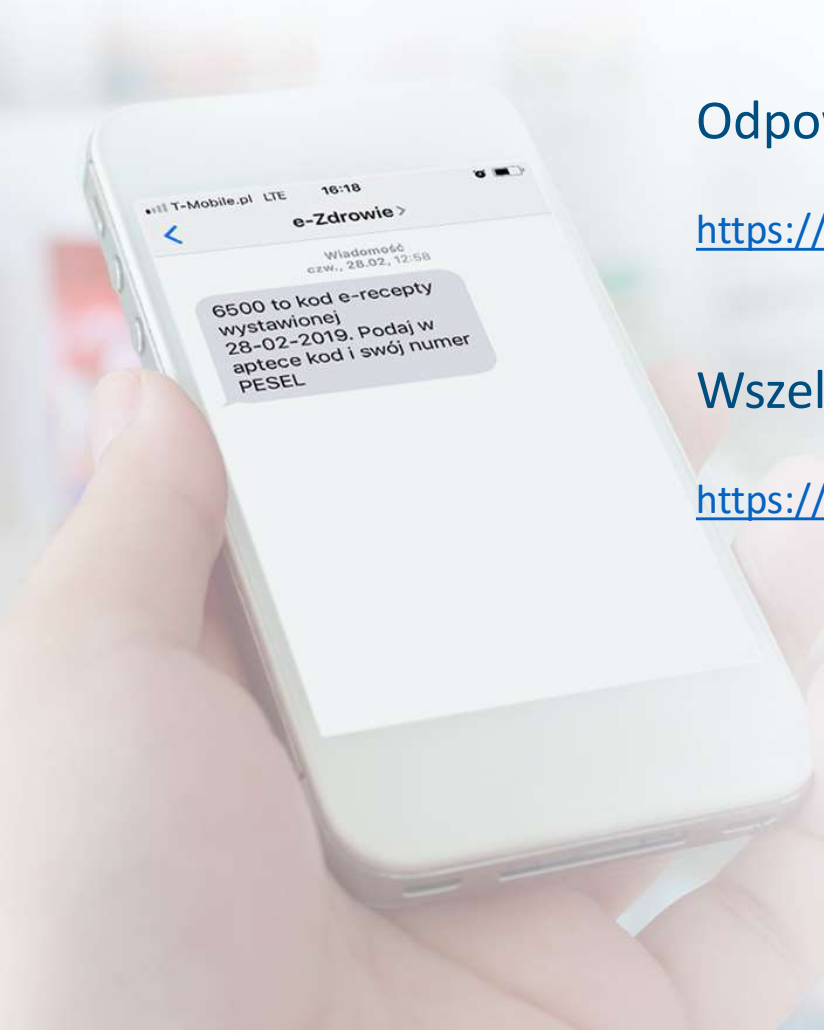

Odpowiedzi na najczęściej zadawane pytania:

https://ezdrowie.gov.pl/portal/home/pytania-i-odpowiedzi_e-recepta

Wszelkie aktualne informacje na temat e-recepty:

https://ezdrowie.gov.pl/

pacjent.gov.pl

Ministerstwo Zdrowia

Internetowe Konto Pacjenta

Tu zapisuje się historia twojego zdrowia

Fundusze Europejskie
Polska Cyfrowa

CSIOZ Centrum Systemów Informacyjnych Ochrony Zdrowia

Unia Europejska
Europejski Fundusz Rozwoju Regionalnego

e-recepta — jak ją otrzymać SMS-em lub na e-mail

- załóż profil zaufany na **pz.gov.pl**
- skorzystaj z banku internetowego

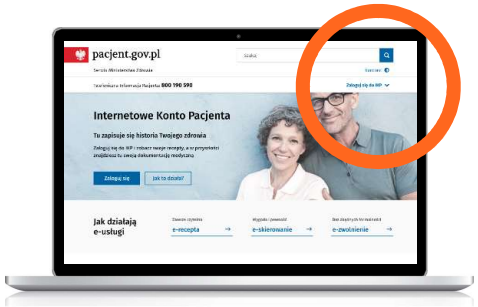

- wejdź na **pacjent.gov.pl**
- zaloguj się na **Internetowe Konto Pacjenta** za pomocą profilu zaufanego
- wpisz numer **telefonu komórkowego i/lub adres e-mail**

… i już!

CSIOZ
Centrum Systemów Informacyjnych Ochrony Zdrowia

gov.pl | Serwis Rzeczypospolitej Polskiej

Login | Profil Zaufany

Zaloguj się za pomocą nazwy użytkownika lub adresu e-mail

Nazwa użytkownika lub adres e-mail

Wpisz nazwę użytkownika lub adres e-mail

Nie pamiętam nazwy użytkownika

Hasło

Wpisz hasło

Nie pamiętam hasła

ZALOGUJ SIĘ

LUB

Zaloguj się przy pomocy banku lub innego dostawcy

USŁUGI BANKOWE | Bank Polski | inteligo | Santander

Bank Pekao | mBank | ING | envelo

Millennium | ALIOR BANK | e-dowód | Certyfikat kwalifikowany

Nie masz Profilu Zaufanego?

Twój bank lub dostawca nie udostępnia logowania?

ZAŁÓŻ PROFIL

pacjent.gov.pl Internetowe Konto Pacjenta

Kontrast | Wyloguj się

Internetowe Konto Pacjenta

Recepty | Wizyty | Skierowania | Apteczka | Profilaktyka | Uprawnienia | Moje konto: MONIKA

MONIKA, witaj w Internetowym Koncie Pacjenta

Recepty

- recepty elektroniczne (wystawione i zrealizowane od 2019 r.)
- recepty papierowe
- dawkowanie leków
- podsumowanie kosztów wykupionych leków refundowanych przez NFZ

Zobacz

Wizyty

- umówione wizyty w ramach NFZ
- wizyty zaplanowane na podstawie skierowania
- historię wizyt
- podsumowanie kosztów Twoich wizyt refundowanych przez NFZ

Zobacz

Skierowania

- skierowania elektroniczne do zrealizowania
- historię wykorzystanych skierowań elektronicznych

Zobacz

Apteczka

- lista wykupionych przez Ciebie leków na receptę
- informacje o wszystkich lekach dostępnych na rynku

Wejdź

Profilaktyka

- ankieta, która pozwoli Ci sprawdzić, czy wystarczająco dbasz o swoje zdrowie
- porady lekarzy i innych ekspertów

Wypełnij ankietę

Uprawnienia

- konta IKP Twoich dzieci (do 18 r.ż.)
- konta innych osób, które przyznały Ci uprawnienia
- lista osób, które mają dostęp do Twojego konta (osoby bliskie, lekarze itp.)
- Twoja podstawowa opieka zdrowotna

Dowiedz się więcej

Masz uwagi o działaniu Internetowego Konta Pacjenta? Zgłoś je nam!

CSIOZ Centrum Systemów Informacyjnych Ochrony Zdrowia

pacjent.gov.pl Internetowe Konto Pacjenta

Kontrast | Wyloguj się

Recepty | Wizyty | Skierowania | Apteczka | Profilaktyka | Uprawnienia | Moje konto: Paweł Kowalski

Strona główna

Moje konto

Narodowy Fundusz Zdrowia 10.11.2018 potwierdza Twoje prawo do świadczeń. Sprawdź składki

Dane kontaktowe

Podaj swój numer telefonu albo adres e-mail. Kiedy to zrobisz, będziemy wysyłać Ci e-recepty, e-skierowania, a także powiadomienia dotyczące zmian na twoim koncie i kontach osób bliskich SMS-em lub e-mailem

Imię i nazwisko
Paweł Kowalski

PESEL
900********

Numer telefonu
+48

☐ Powiadomienia SMS
Chcę otrzymywać powiadomienia w formie wiadomości tekstowych SMS.

Adres e-mail | Powtórz adres e-mail

☐ Powiadomienia e-mail
Chcę otrzymywać powiadomienia na adres e-mail.

× Moje powiadomienia

Edytuj swoje dane

CSIOZ
Centrum Systemów Informacyjnych Ochrony Zdrowia

Internetowe Konto Pacjenta

Uprawnienia

Decyduj, kto będzie miał dostęp do Twoich danych medycznych. Przeglądaj konta swoich dzieci (do 18. roku życia), informacje udostępnione Ci przez osoby bliskie. Możesz tu też przyznać dostęp do informacji na Twoim koncie lekarzowi lub farmaceucie

Dane dzieci (w wieku do 18 lat) widoczne są na koncie jednego z rodziców, który zgłosił je do ubezpieczenia w ZUS (samodzielnie lub za pośrednictwem swojego pracodawcy). Jeśli zgłosiłaś swoje dziecko do ubezpieczenia w ZUS, a nie widzisz jego danych albo jeżeli dane, które widzisz są błędne - **powiadom nas o tym.**

Dostęp dla lekarzy i farmaceutów | Dzieci | Moi pełnomocnicy | Zgody

Tu udostępnisz placówce medycznej lub pracownikowi medycznemu swoje e-recepty i e-skierowania, a aptece/punktowi aptecznemu Twoich e-recepty i informacje o lekach wykupionych na receptę.

Nie wszystkie placówki medyczne podłączyły się do systemu e-zdrowie, dlatego Twoja placówka medyczna, lekarz, pielęgniarka lub apteka może jeszcze nie mieć dostępu do danych.

Przyznaj dostęp

Masz uwagi o działaniu Internetowego Konta Pacjenta? **Zgłoś je nam!**

CSIOZ
Centrum Systemów Informacyjnych Ochrony Zdrowia

Ministerstwo Zdrowia

e-skierowanie

IKP Internetowe Konto Pacjenta

e-recepta

e-zdrowie

Dziękujemy za uwagę!

e-recepta@csioz.gov.pl

Infolinia: 19 457

NFZ Narodowy Fundusz Zdrowia

Fundusze Europejskie Polska Cyfrowa

Unia Europejska Europejski Fundusz Rozwoju Regionalnego

CSIOZ Centrum Systemów Informacyjnych Ochrony Zdrowia